

Certificaat installeren

Voor de beveiliging van de verbinding tussen de computer op school en de IB-Groep wordt een certificaat gebruikt. Het certificaat wordt door de IB-Groep uitgegeven, u installeert dit certificaat eenmalig op de computer en in IPSAS.

Volg hiervoor de instructies hieronder nauwkeurig.

U hebt van de IB-Groep de wachtwoordbrief ontvangen en u hebt het certificaat opgehaald. Volgens de instructies van de IB-Groep hebt u het certificaatbestand op het bureaublad gezet.

1. U gaat het certificaat eerst in Windows installeren

Doorloop de volgende stappen:

- Zoek het certificaatbestand op, dat staat op het bureaublad als u de instructies van de IB-Groep hebt opgevolgd. Het bestand heeft de naam 'IB-Groep-certificaat-brinnummer.pfx', waarbij in plaats van 'brinnummer' het brinnummer van uw school staat.
- Dubbelklik op het certificaatbestand (pfx-bestand)
- De Wizard Certificaat importeren opent, klik op Volgende
- De bestandsnaam wordt weergegeven, klik op Volgende
- U ziet het hieronder weergegeven venster. Geef het wachtwoord op (van de IB-Groep ontvangen) en **kies de optie: Deze sleutel als exporteerbaar aanmerken**. Klik op Volgende.

Wizard Certificaat importeren

Wachtwoord

Uit voorzorg is de persoonlijke sleutel met een wachtwoord beveiligd.

Geef het wachtwoord voor de persoonlijke sleutel op.

Wachtwoord:

Hoog beveiligingsniveau met een persoonlijke sleutel instellen. Als u dit selectievakje inschakelt, krijgt u elke keer een waarschuwing als de persoonlijke sleutel door een toepassing wordt gebruikt.

Deze sleutel als exporteerbaar aanmerken. Als u dit selectievakje inschakelt, kunt u op een later tijdstip een back-up van de sleutels maken of deze verplaatsen.

< Vorige Volgende > Annuleren

- U ziet het volgende venster. Laat de keuze 'Automatisch het certificaat installeren op basis van het type certificaat' staan, klik op Volgende.

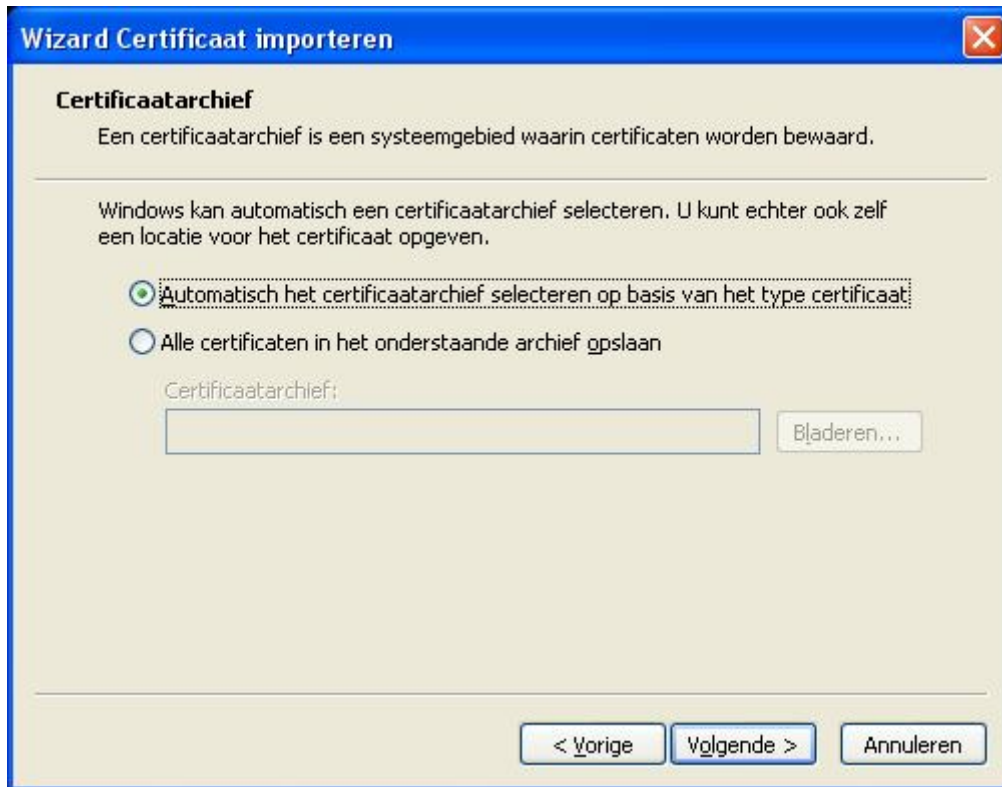

- Klik op het volgende venster op Voltooien, Windows geeft de boodschap: Het importeren is voltooid.

2. U gaat het certificaat exporteren voor IPSAS

- Kies Start, Configuratiescherm
- Dubbelklik op Internetopties om het venster 'Eigenschappen voor internet' te openen.
- Klik op het tabblad Inhoud (Content) op Certificaten.

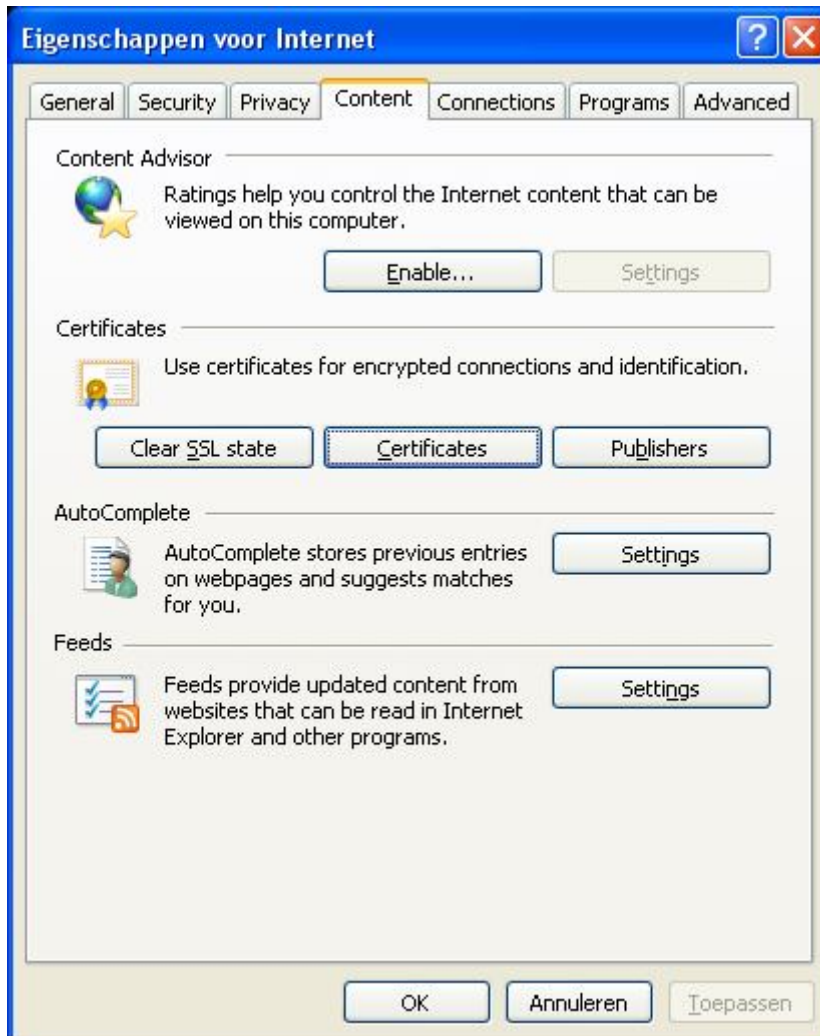

- U ziet het venster Certificaten.
- Zoek op het tabblad Persoonlijk het certificaat van de IB-Groep op.

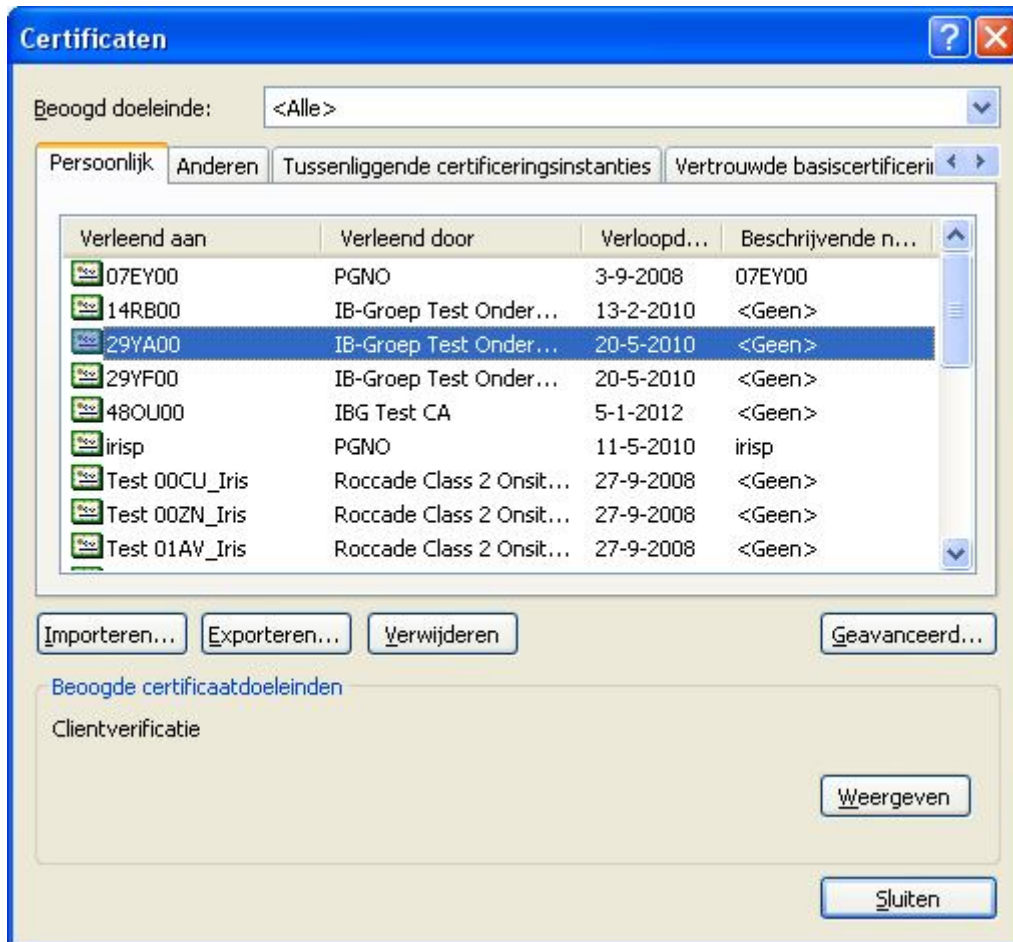

- Klik op Exporteren...

- U ziet het volgende venster:



- Klik op Volgende.
- Op het volgende venster (zie hieronder) **kiest u de optie 'Ja, de persoonlijke sleutel exporteren'**.
- Klik op Volgende.



- Kies voor Personal Information Exchange – PKCS nr. 12 (.PFX) en vink de eerste twee opties aan, zoals in het voorbeeld hieronder.

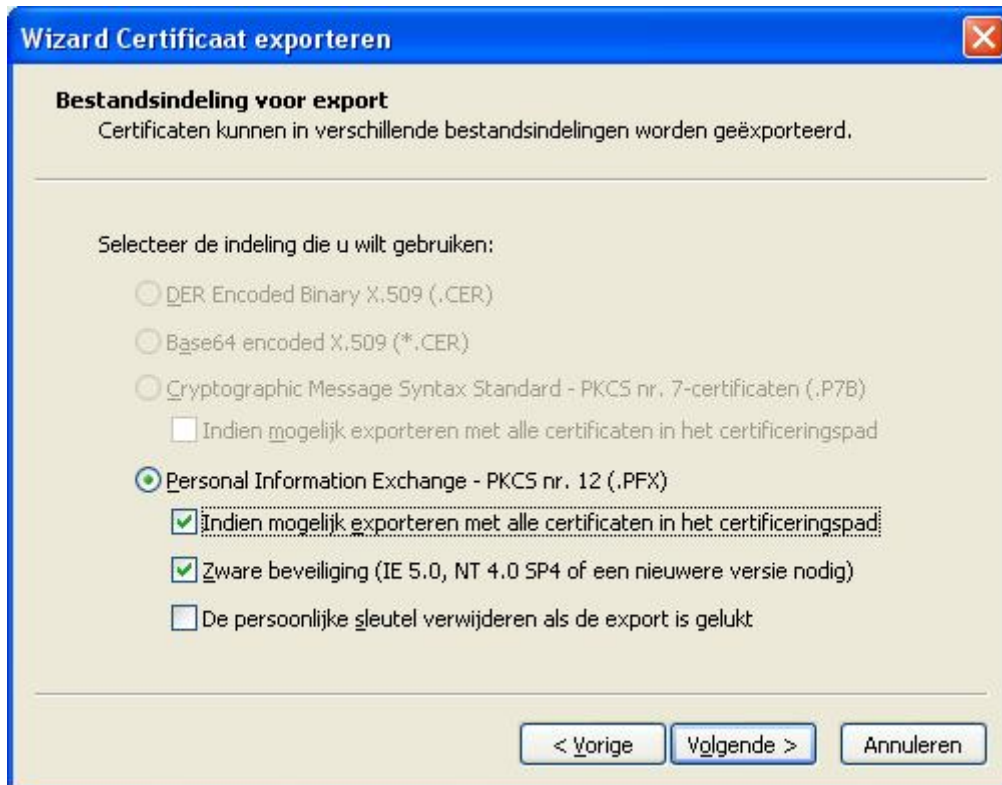

- Klik op Volgende.
- U ziet het volgende venster. Typ het wachtwoord in (dat u van de IB-Groep ontvangen hebt), bevestig het wachtwoord en klik op Volgende.



- U ziet het volgende venster:



- Klik op Bladeren... , Windows opent een verkenner.

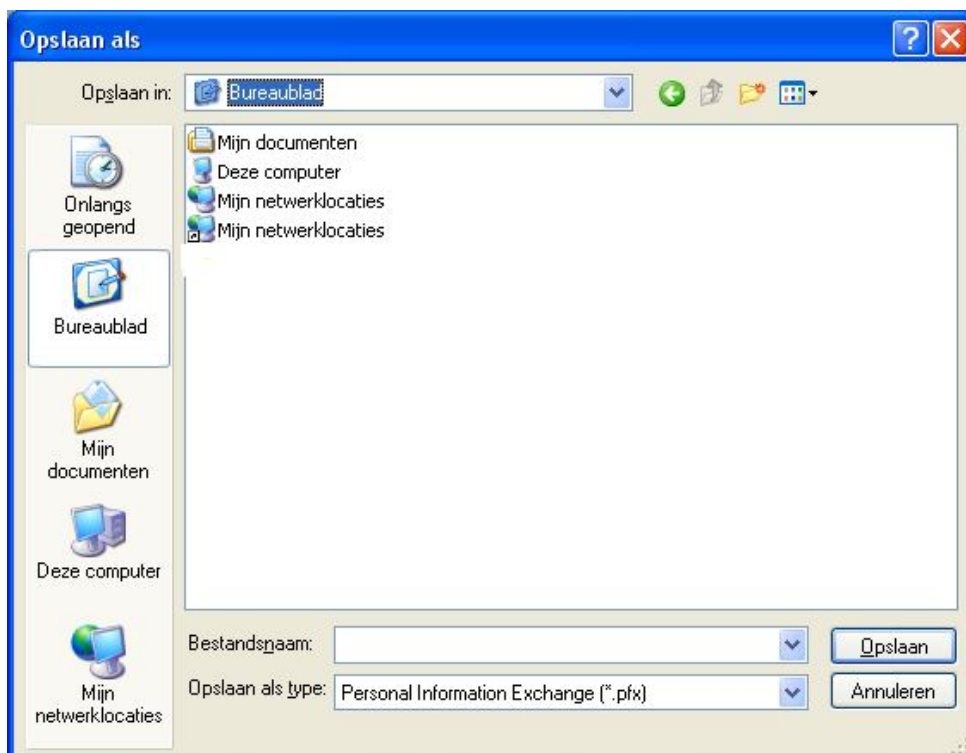

- U zoekt een map op waar u het geëxporteerde certificaat wilt plaatsen en u dubbelklikt op de map. Het is handig om hiervoor de map te nemen waar ook de gegevensbestanden van IPSAS staan. Deze map wordt in IPSAS midden onder in het hoofdvenster weergegeven, op de zgn. statusregel.

Vul als bestandsnaam het brinnummer van uw school in, gevolgd door de vestiging (00, 01, etc). De bestandsnaam wordt dan bijvoorbeeld 09AZ00. De extensie .pfx wordt automatisch toegevoegd.

U zoekt dus de map op waar het bestand geplaatst wordt, dubbelklik op de map; en u geeft de bestandsnaam op in het formaat 09AZ00. Klik op Opslaan.

- Hebt u de map opgezocht en de bestandsnaam ingevuld, dan ziet de bestandsnaam van het te exporteren bestand eruit zoals in het voorbeeld hieronder.

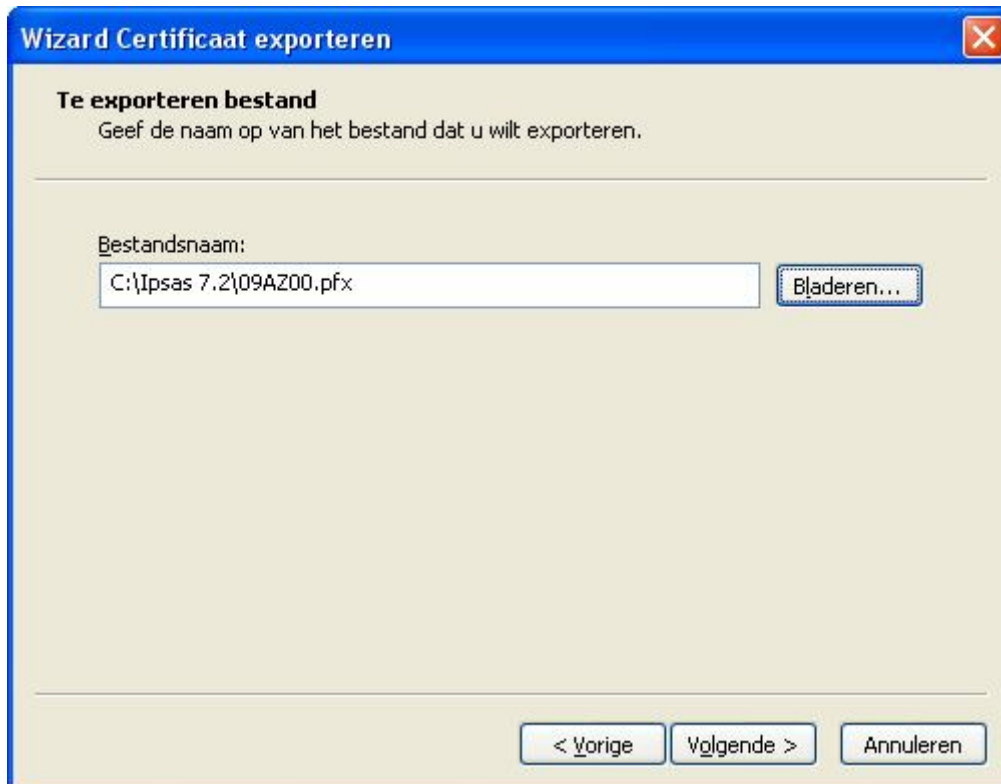

- Klik op Volgende.
- Klik op het volgende venster op Voltoeien, Windows geeft de boodschap: Het importeren is voltooid.

3. U gaat het certificaat in IPSAS installeren

- Start IPSAS
- Ga naar Onderhoud, Instellingen, tabblad Certificaat wizard.

The screenshot shows a window titled 'Instellingen' with a blue header and a red close button. Below the header are five tabs: 'Programma', 'Vindplaats', 'Wachtwoord', 'Certificaat wizard' (which is selected), and 'IBG'. Under the tabs are two icons: a question mark for 'Hulp' and a document for 'Sluiten'. The main content area contains the following text:

Deze wizard helpt u bij het installeren van het certificaat dat u van PNGO hebt ontvangen. Volg de stappen hieronder.

Stap 1

Volgens de instructiebrief van PGN PO hebt u het certificaat gedownload en op een handige plek, bijvoorbeeld het bureaublad geplaatst. Klik op Certificaat zoeken en zoek het certificaat (pfx-bestand)

Map waar het certificaat staat:

Stap 2

Geef het wachtwoord van het certificaat op. Dat wachtwoord staat ook in de instructiebrief van PGN PO.

Wachtwoord Naam

Stap 3

Hebt u de map van het certificaat opgezocht, en is het wachtwoord ingevuld? Klik dan op de knop Certificaat verwerken hieronder.

- Klik op de knop Certificaat zoeken, zoek de map op waar het geëxporteerde certificaat staat (09AZ00.pfx waarbij i.p.v. 09AZ het brinnummer van uw school staat) staat.
- **Let op dat u het certificaat kiest dat u in stap 2 geëxporteerd hebt en niet het certificaat met de naam 'IB-Groep-certificaat' dat u van de IB-Groep ontving.**
- Klik op het certificaat en op Openen, in IPSAS wordt de regel onder 'Map waar het certificaat staat:' ingevuld.
- Typ bij Stap 2 op hetzelfde venster het wachtwoord in, de 'naam' wordt ingevuld
- Klik op Certificaat verwerken.
- IPSAS geeft aan of de installatie gelukt is.